

DISTRITO II	ESTACION	nov-15
II	El Naranjo	190,00
	Promedio	83,56
	El Sunchal	157,00
	Promedio	93,33
	Macomita	129,00
	Promedio	95,35
	La Cruz del Medio	117,00
	Promedio	103,07

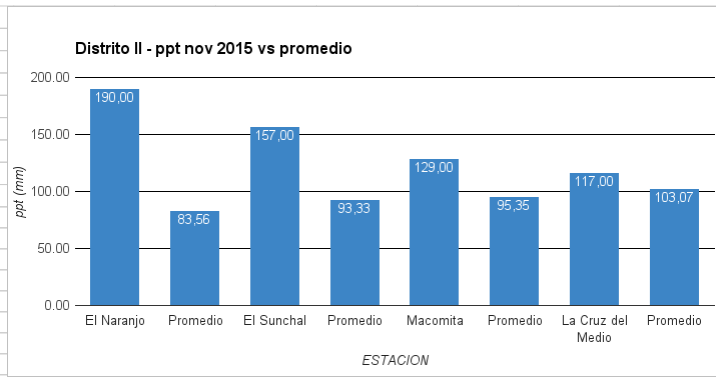

DISTRITO III	ESTACION	nov-15
III	Colombres	95,00
	Promedio	95,32
	Central DRH	152,50
	Promedio	94,07
	La Aguadita	84,00
	Promedio	77,05
	Ralos Mayo	114,00
	Promedio	89,71
	Ranchillos	118,00
	Promedio	103,32
	San Carlos	126,00
	Promedio	92,38
	Tala y Agua Dulce	119,00
	Promedio	83,41

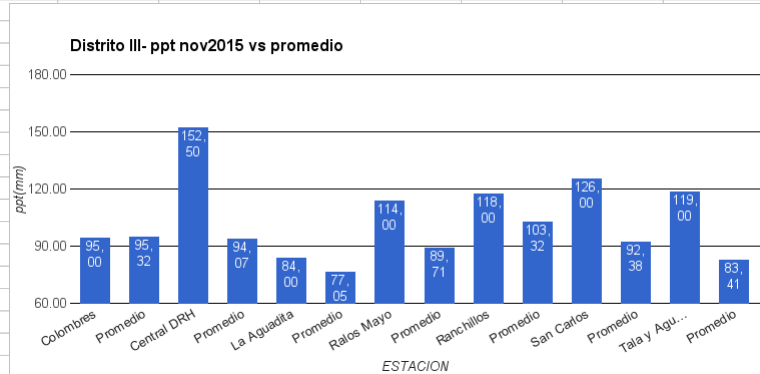

DISTRITO IV	ESTACION	nov-15
IV	Tuyango	89,00
	Promedio	123,20
	Famaillá	174,00
	Promedio	128,02
	La Montañita	111,00
	Promedio	136,58
	Capitán Cáceres	353,00
	Promedio	141,09
	Villa Quinteros	163,00
	Promedio	141,73
	La Quebrada	111,00
	Promedio	139,73
	Santa Lucía	189,00
	Promedio	156,10

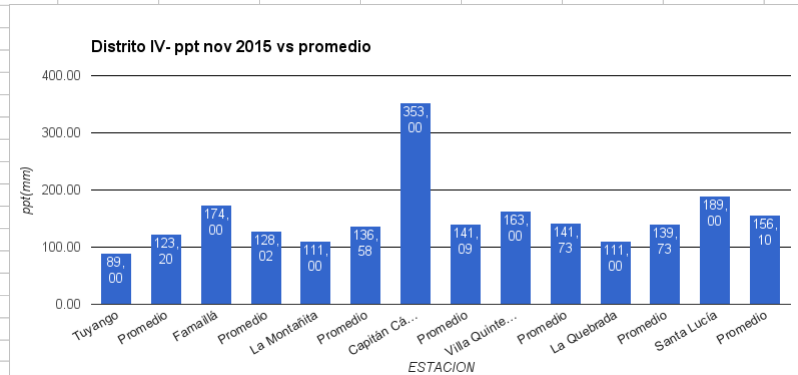

DISTRITO V	ESTACION	nov-15
V	Aguilares	103,00
	Promedio	105,39
	La Calera	76,00
	Promedio	134,08
	Concepción	78,00
	Promedio	114,96

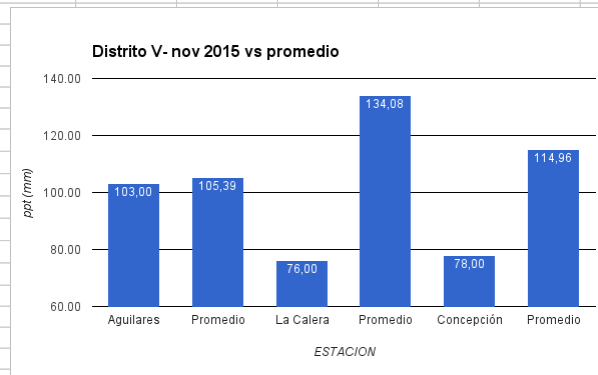

DISTRITO VI	ESTACION	nov-15
III	J.B. Alberdi	106,00
	Promedio	89,00
	La Cocha	93,00
	Promedio	77,92
	Graneros	62,00
	Promedio	83,38

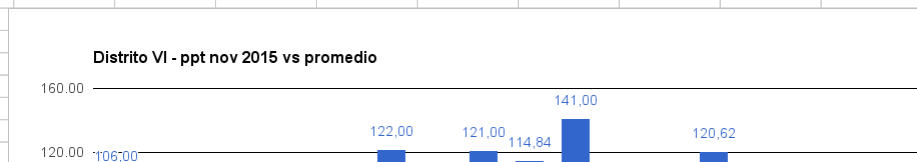

Rumi Punco	122,00												
Promedio	80,65												
El Badén, D. Marapa	121,00												
Promedio	114,84												
la Invernada	141,00												
Promedio	94,19												
Yánima	82,00												
Promedio	120,62												
Yaquilo	95,00												
Promedio	96,00												
Los Arroyo	90,00												
Promedio													

Conclusión

"Durante el mes de Noviembre de 2015, las lluvias han sido un poco superiores a la normal, entre un 20 y un 60%, según la zona".